

Flugplatz Pömetried

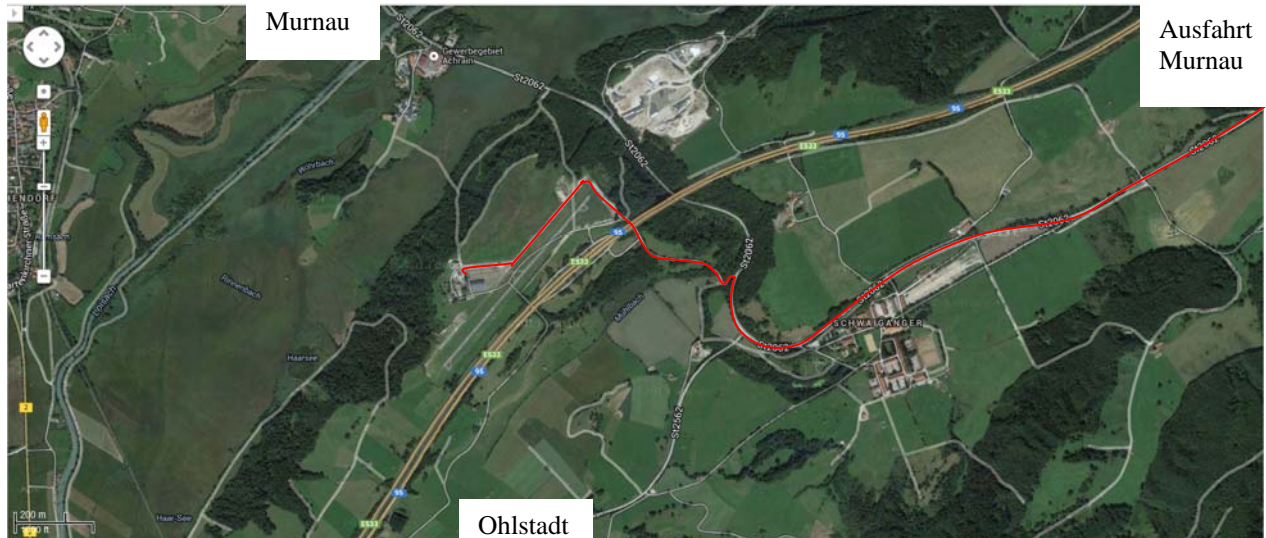

Anfahrt mit dem eigenen Fahrzeug

- Eingabe ins Navigationsgerät: Pömetried
- Von München A95 Richtung Garmisch-Partenkirchen
- Ausfahrt „Murnau/Ohlstadt“
- Auf der Staatsstraße 2062 Richtung Murnau
- Nach Passieren des Gutes Schweiganger und nach Abzweigung der Staatsstraße 2562 Richtung Eschenlohe/Ohlstadt (noch vor Unterquerung der A95) Abzweigung nach links Richtung Flugplatz Pömetried (Hinweisschild) nehmen
- Nach der Unterquerung der A95 ist der Flugplatz links zu sehen
- Weiter auf dem Feldweg parallel zur Landebahn zur Flugzeughalle

Sollten Sie die Ausfahrt Murnau verpasst haben, nehmen Sie die nächste Ausfahrt „Eschenlohe“ und fahren auf der B2 (Olympiastraße) zurück in Richtung Murnau/Ohlstadt. Nach ca. 3 km unterqueren Sie wieder die A95, direkt danach rechts in Richtung Ohlstadt abbiegen. Auf St2562 durch den Ort Ohlstadt fahren und anschließend auf die St2062 nach links in Richtung Murnau abbiegen. Mach 100m links in Richtung Flugplatz (Hinweisschild) auf den Fahrweg abbiegen.

Anfahrt mit der Bahn

Von München Hbf oder Pasing mit der Regionalbahn bis Murnau oder Ohlstadt. In der Regel sind genügend Teilnehmer mit einem Fahrzeug am Flugplatz, so dass nach Absprache problemlos ein Transport vom Bahnhof zum Flugplatz organisiert werden kann.